

Garagenzufahrt

Gesamt
132,5 m²
ohne Treppenhaus

spätere, mögliche Bebauung

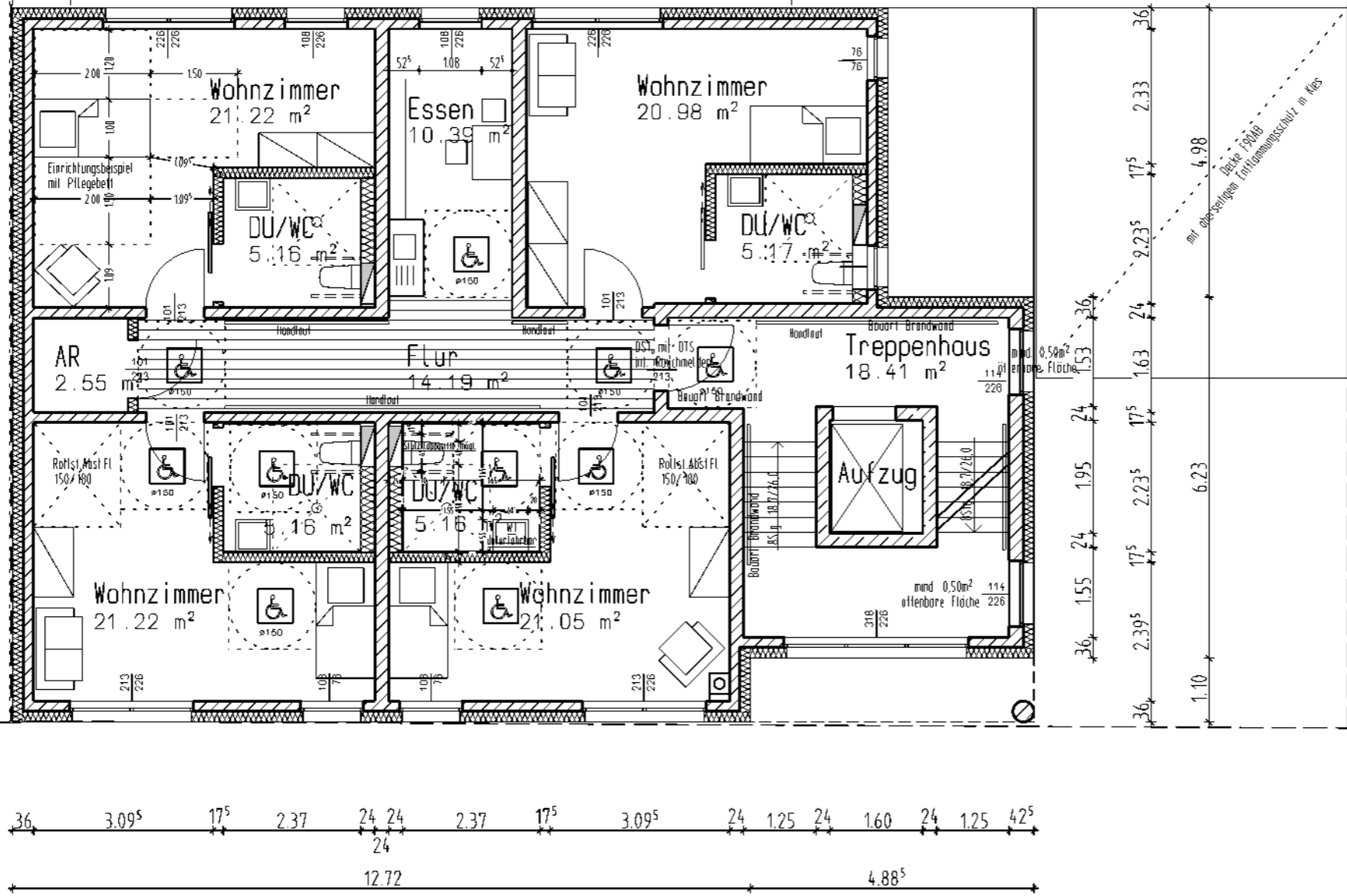

Darstellungsart:

Bauvorhaben:

Bauherr:

ausg: 23.07.2018
Architekt:

1. Obergeschoss

Neubau einer Wohngruppe
mit 4 Garagen
Hochofenstr. 11 in 44263 Dortmund-Hörde

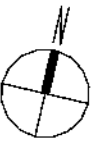

Peter Husmann
Stefan Husmann

Sterkrader Str. 259
46539 Dinslaken
Tel: 02064 - 49660
Fax: 02064 - 496649
info@husmann-bau.de
www.husmann-bau.de

gez.Dat.:

geändert:

28.06.18/PaHü

16.07.18/Hü
23.07.18/Hü

Plan-Nr.:

202

M 1 : 100