

Garagenzufahrt

2. OG  
132,5 m<sup>2</sup>  
ohne Treppenhaus

spätere, mögliche Bebauung

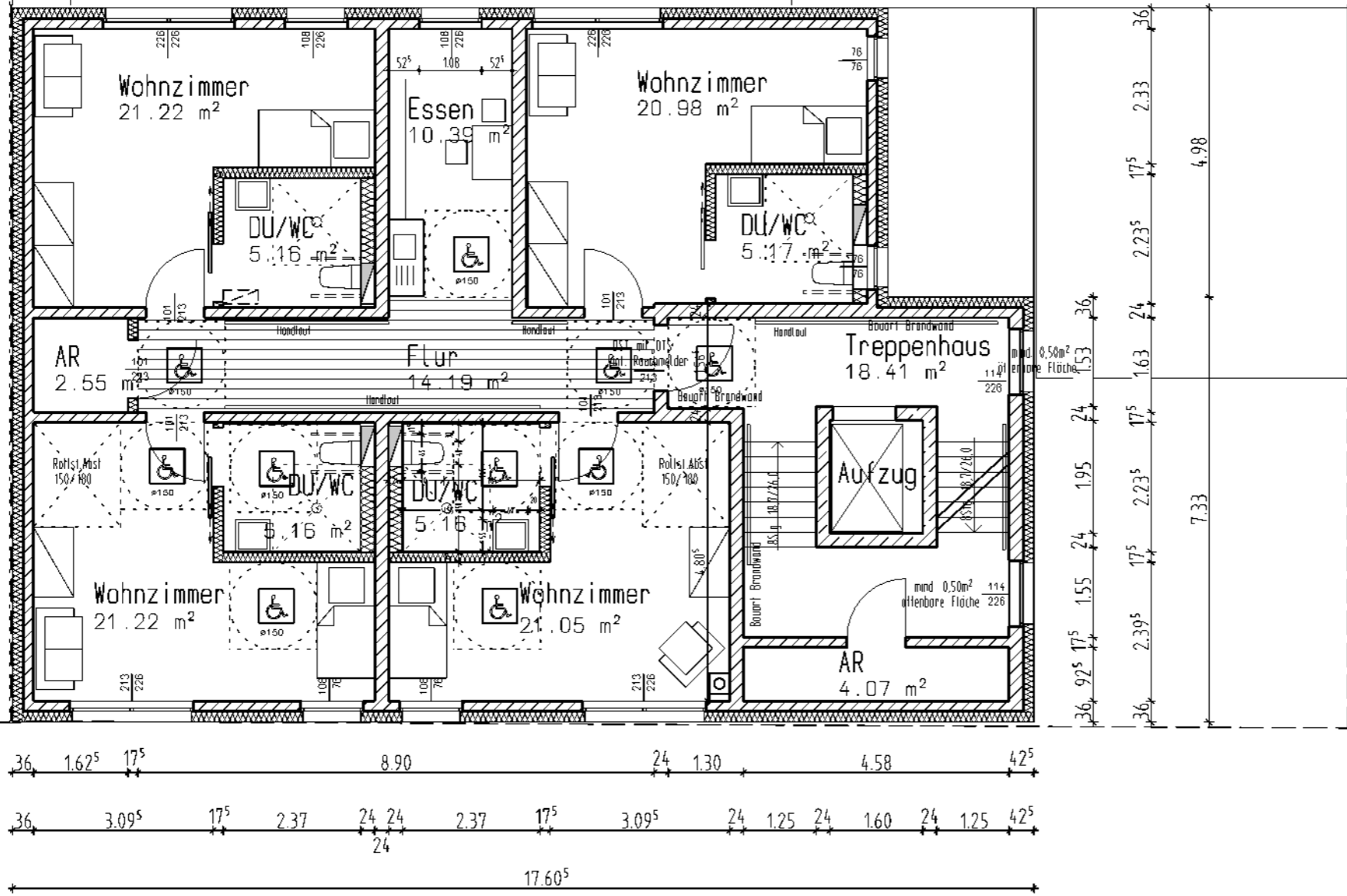

# 2. Obergeschoss

M 1 : 100

Darstellungsart:

Bauvorhaben:

Bauherr:

ausg: 23.07.2018  
Architekt:

Neubau einer Wohngruppe  
mit 4 Garagen  
Hochofenstr. 11 in 44263 Dortmund-Hörde

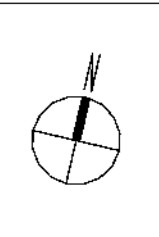

Peter Husmann  
Stefan Husmann  
Sterkrader Str. 259  
46539 Dinslaken  
Tel: 02064 - 49660  
Fax: 02064 - 496649  
info@husmann-bau.de  
www.husmann-bau.de

gez.Dat.:  
28.06.18/PaHü

geändert:  
16.07.18/Hü  
23.07.18/Hü

Plan-Nr.:

203