

Flur
14.19 m²

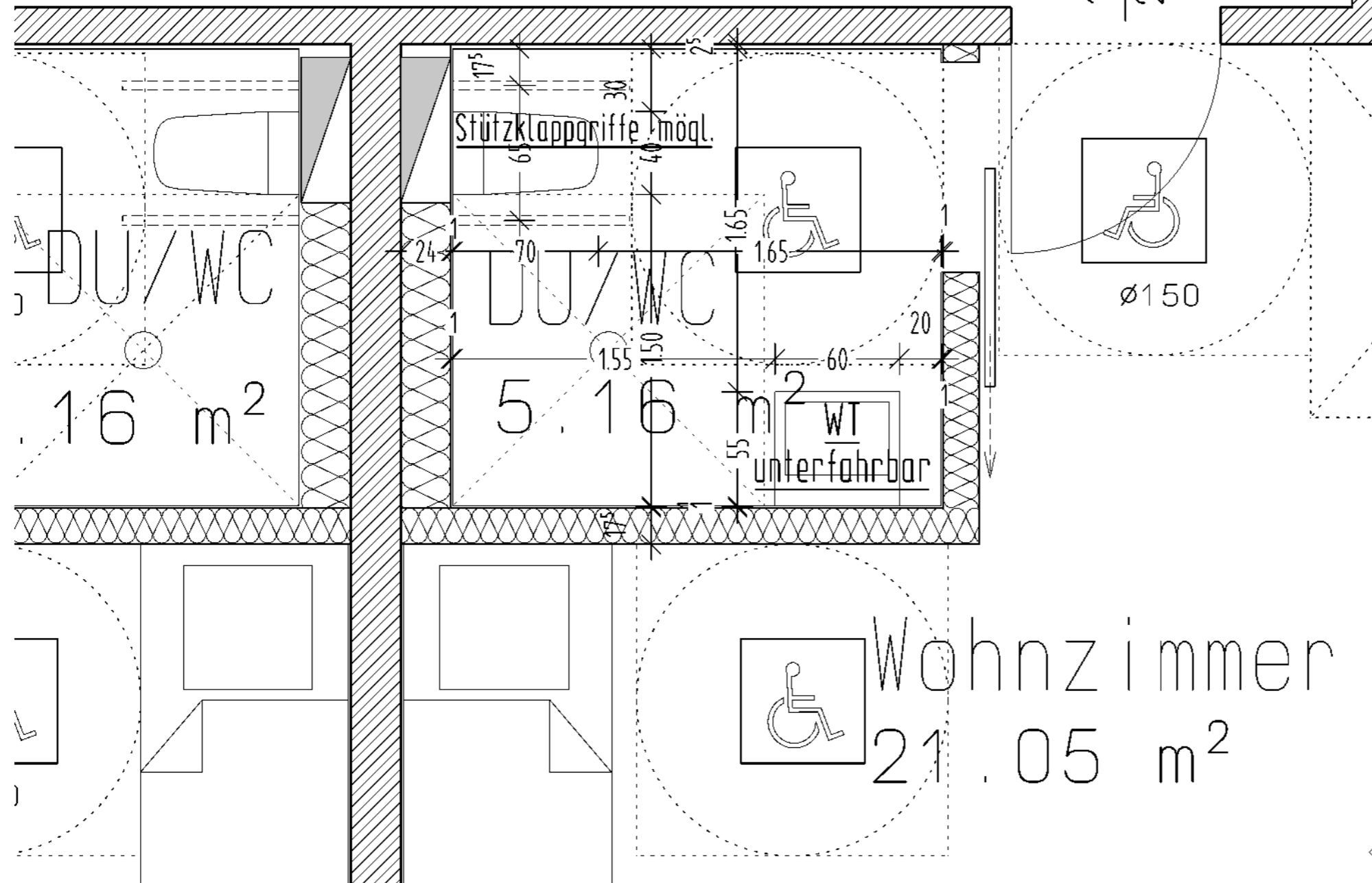

Darstellungsart:

Bauvorhaben:

Bauherr:

Architekt:

Ausschnitt DU/WC 1:25

Neubau einer Wohngruppe
mit 4 Garagen
Hochofenstr. 11 in 44263 Dortmund-Hörde

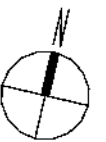

Peter Husmann
Stefan Husmann
Sterkrader Str. 259
46539 Dinslaken
Tel: 02064 - 49660
Fax: 02064 - 496649
info@husmann-bau.de
www.husmann-bau.de

| | | | |
|---------------|----------------------------|----------|----|
| gez.Dat.: | geändert: | Plan-Nr. | 50 |
| 28.06.18/PaHü | 16.07.18/Hü 23.07.18/Hü | | |